

*Hotel
Aquila & Edelweiss*

Viale Stazione 15, CAMIGLIATELLO Silano (CS)

Tel. e Fax: 0984 578044

Email: info@hotelaquilaedelweiss.com



Confederazione Micologica Calabrese

*Comitato Scientifico Regionale 2017
2° sessione*



*Camigliatello Silano (CS)
27 - 28 - 29 Ottobre*

*In collaborazione con il
Gruppo Micologico "Sila Cosentina"*

*Specie raffigurate per gentile concessione di Fabrizio Boccardo, Micologo e
Disegnatore scientifico - Genova - micete@libero.it ".*



27 OTTOBRE

- 17,00 Arrivo presso ***l'Hotel Aquila & Edelweiss*** e registrazione dei partecipanti
- 18,00 Apertura del Comitato e saluto di benvenuto ai partecipanti.
- 19,00 Presentazione del programma e delle zone interessate alla ricerca
- 20,00 Cena

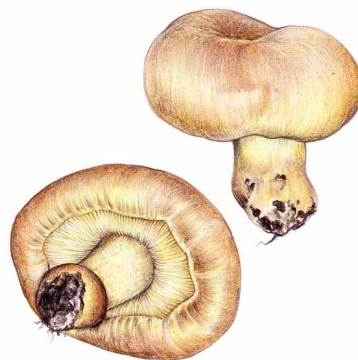

28 Ottobre

- 8,30 Ritrovo presso ***l'Hotel Aquila & Edelweiss*** e partenza per l'escursione guidata nelle aree della **"Sila Grande"**
- 12,30 Rientro in Hotel
- 13,00 Pranzo
- 14,30 Studio delle specie reperite e loro registrazione per il censimento e la mappatura georeferenziata (*l'attività sarà svolta unitamente ai Micologi dell'ASP di Cosenza*).
- 17,00 **Relazioni dei Gruppi**
- Avvelenamento da *Brugmansia versicolor*: il caso di Reggio Calabria (Dott. G. Crocè)
 - *I "Tesori del Pollino"*, (documentazione fotografica naturalistica) (A. Contin)
- 18,00 Riunione **Consiglio Direttivo CMC**
- 20,00 cena

29 Ottobre

- 8,30 Ritrovo presso ***l'Hotel Aquila & Edelweiss*** e partenza per l'escursione guidata nelle aree della **"Sila Grande"**
- 12,30 Rientro in Hotel
- 13,00 Pranzo
- 14,30 Studio delle specie reperite e loro catalogazione per il censimento e la mappatura georeferenziata
- 17,00 Saluti e chiusura del Comitato Scientifico

Per gli accompagnatori che non intendono partecipare all'escursione si segnala l'iniziativa "Ottobre a Vapore", breve viaggio sull'altopiano silano a bordo dell'antico treno a vapore

Andata

- Camigliatello ore **10,40**
- S. Nicola S. Mansio ore **11,10**

Ritorno

- S. Nicola S. Mansio ore **11,50**
- Camigliatello ore **12,20**

